

식품의약품안전처

연구관리시스템 사용자 매뉴얼

과제신청_출연_지정공모



식품의약품안전처

최초 신청 안내



- 식약처 연구관리시스템에서 처음 과제신청을 하는 사용자는 반드시 회원가입을 하셔야 합니다.
- 과제신청은 '연구책임자' 권한을 승인 받은 회원만 가능합니다.
- 연구책임자 권한의 승인요청 전에 기관 등록 및 회원 상세정보를 입력합니다.
- 연구책임자 권한 부여가 확인되면 과제 신청을 진행합니다.
- 각 단계별 매뉴얼은 별도로 제공되니 시스템 좌측 메뉴의 자료실>매뉴얼에서 확인하시기 바랍니다.

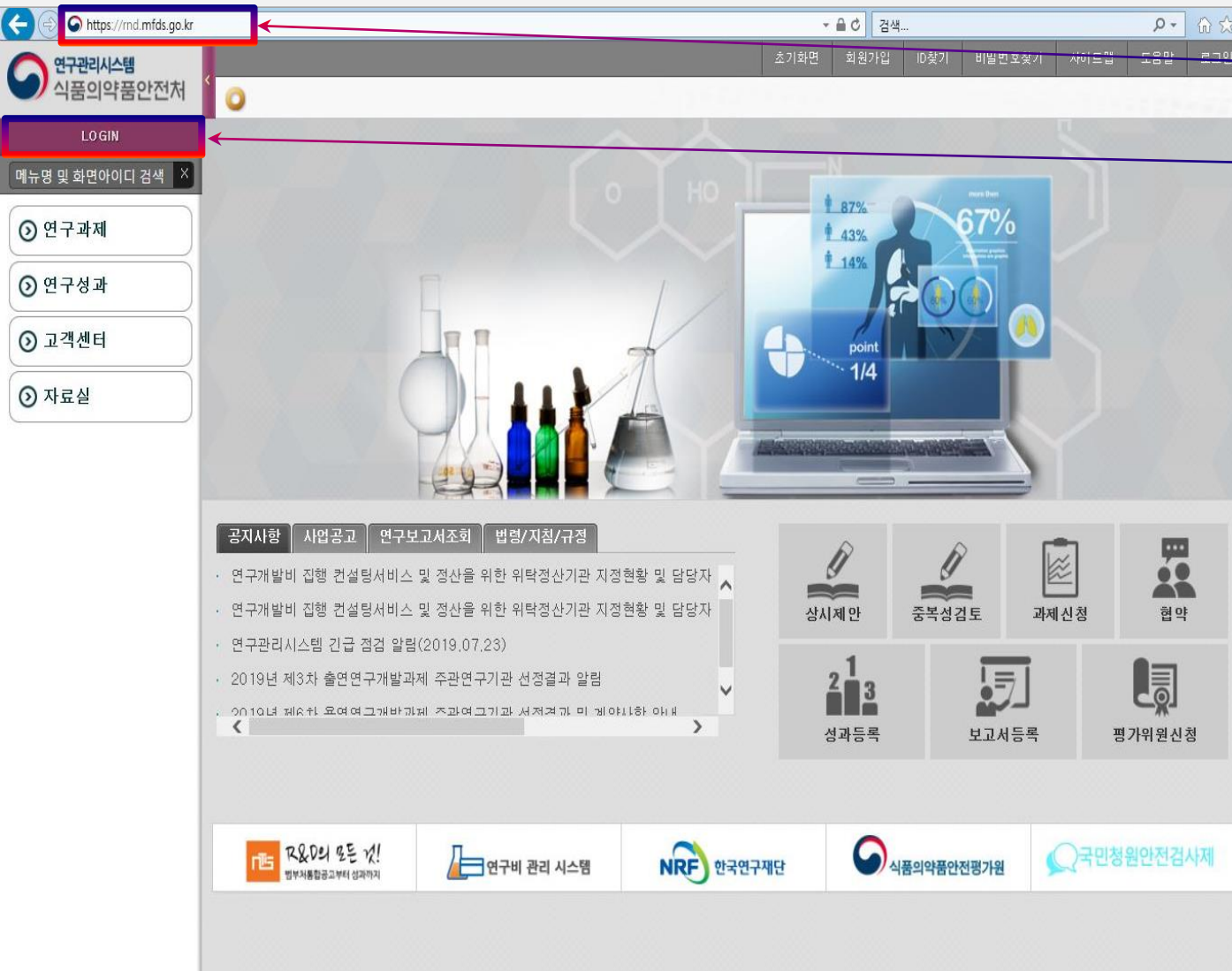

rnd.mfds.go.kr 접속

로그인 버튼을 클릭합니다.

❖ 연구관리시스템은
Internet Explorer 10 이상 또는
크롬, 파이어폭스, 사파리 등에서
이용이 가능합니다.

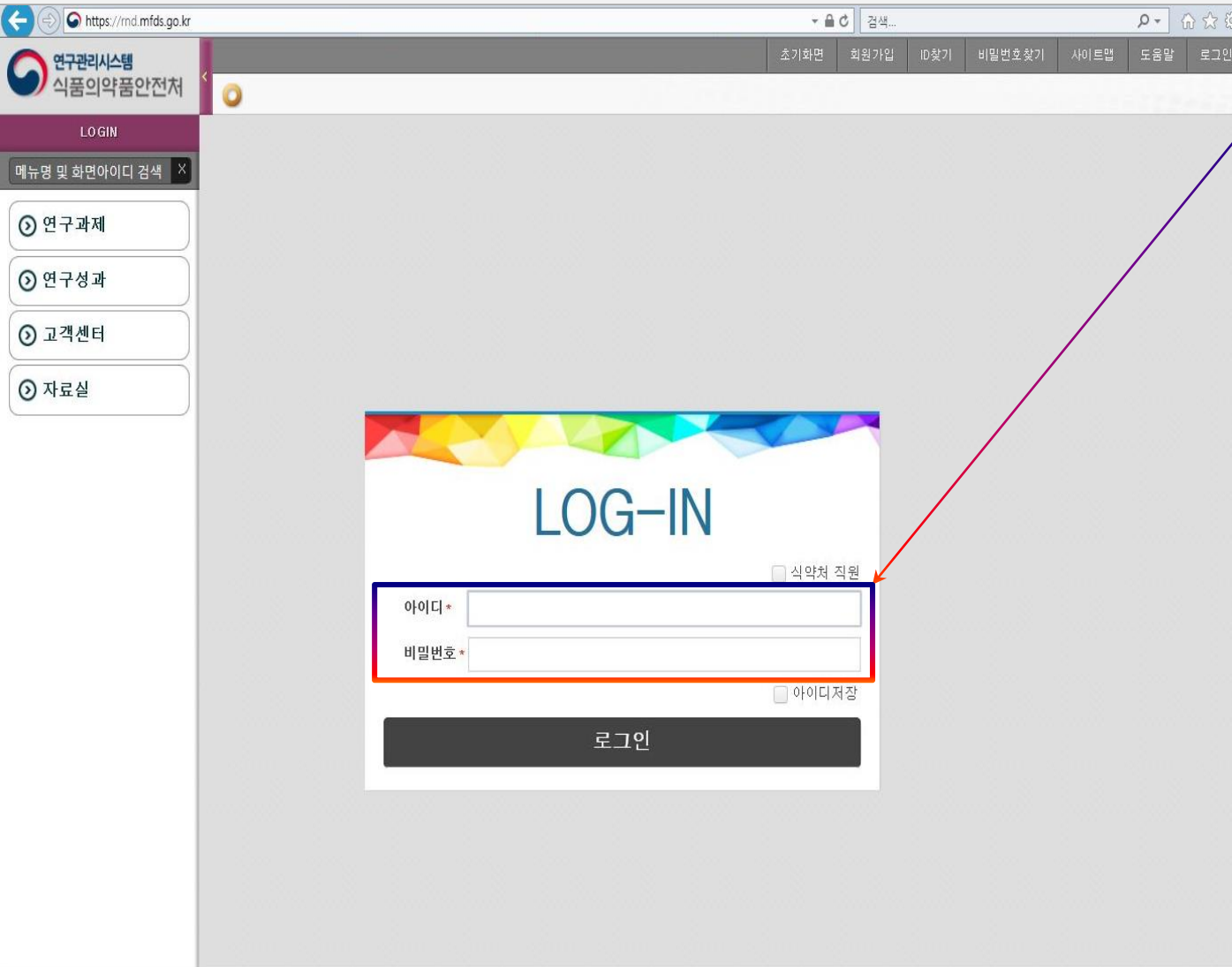

The screenshot shows the login interface of the MFDS Researcher System. The browser address bar displays 'https://rmd.mfds.go.kr'. The page header includes a search bar and navigation links: 초기화면, 회원가입, ID찾기, 비밀번호찾기, 사이트맵, 도움말, and 로그인. A left sidebar contains a 'LOGIN' section with a search bar and four menu items: 연구과제, 연구성과, 고객센터, and 자료실. The main content area features a 'LOG-IN' form with a colorful geometric header. The form includes two input fields: '아이디*' (ID) and '비밀번호*' (Password). A red box highlights these fields, and a red arrow points from the text '아이디와 비밀번호를 입력하고 로그인합니다.' to the ID field. Below the input fields are checkboxes for '식약처 직원' (Food and Drug Administration Employee) and '아이디저장' (Save ID). A black '로그인' (Login) button is at the bottom of the form.

- 아이디와 비밀번호를 입력하고
로그인합니다.

❖ 고도화 작업으로 인한 비밀번호
초기화 안내

- 기존 회원은 동일한 ID로 접속이 가능
하며 비밀번호는 <ID생년월일6자리>로
입력하시고 접속하여 반드시
비밀번호 변경 및 회원정보 갱신을
해주시기 바랍니다.

연구관리시스템
식품의약품안전처

LOGIN

메뉴명 및 화면아이디 검색

- 연구과제
- 사업공고
- 신청절차안내
- 사업공고
- 연구성과
- 고객센터
- 자료실

초기화면 회원가입 ID찾기 비밀번호찾기 사이트맵 도움말 로그인

사업공고

사업연도 2019 공고명

Q 검색 초기화

목록

총 18 건이 조회되었습니다.

전체선택 선택해제 역설다운로드

선택	사업연도	공고번호	공고명	접수시작일	접수종료일	조회수
<input checked="" type="checkbox"/> ②	2019	제2019-92호	2019년 제6차 출원연구개발과제 주관연구기관 공모 재공고	2019-06-10	2019-06-17	239
<input type="checkbox"/>	2019	기관지정	2019년 제7차 용역연구개발과제(기관지정) 등록 공고	2019-05-09	2019-05-16	168
<input type="checkbox"/>	2019	제2019-63호	2019년 제6차 용역연구개발과제 주관연구기관 공모 공고	2019-05-09	2019-06-07	286
<input type="checkbox"/>	2019	제2019-65호	2019년 제3차 출원연구개발과제 주관연구기관 공모 공고	2019-05-09	2019-06-07	102
<input type="checkbox"/>	2019	제2019-34호	2019년 제3차 용역연구개발과제 주관연구기관 공모 재공고	2019-03-19	2019-03-28	617
<input type="checkbox"/>	2019	제2019-32호	2019년 제2차 출원연구개발과제 지정공모 재공고	2019-03-19	2019-03-28	160
<input type="checkbox"/>	2019	기관지정	2019년 제5차 용역연구개발과제(기관지정) 등록 공고	2019-02-18	2019-03-04	415
<input type="checkbox"/>	2019	제2019-13호	식품의약품안전처 연구개발사업 기획연구 주관연구기관 공모 재공고	2019-02-18	2019-02-27	332
<input type="checkbox"/>	2019	제2019-12호	2019년 제2차 출원연구개발과제 지정공모 공고	2019-02-15	2019-03-18	388
<input type="checkbox"/>	2019	기관지정	2019년 제4차 용역연구개발과제(기관지정) 등록 공고(수정)	2019-02-15	2019-02-20	184
<input type="checkbox"/>	2019	제2019-10호	2019년 제3차 용역연구개발과제 주관연구기관 공모 공고	2019-02-15	2019-03-18	858

③ 상세보기

연구과제>사업공고>사업공고 순으로 메뉴를 열어줍니다.

- 공고 목록이 조회됩니다.

해당 공고 선택 후 **상세보기**를 클릭하여 공고 내용을 확인합니다.

- 해당 공고의 공고문 및 첨부자료를
확인하시고, 내용을 숙지하신 후
과제신청을 진행하시기 바랍니다.

연구관리시스템
식품의약품안전처

초기 화면 | 사이트맵 | 통합검색 | 도움말 | 회원정보관리

과제신청

사업연도: 2019 | 과제번호: | 과제명: | 접수번호: |

연구기관: | 연구책임자: |

검색 | 초기화

목록

1 총 1건이 조회되었습니다.

전체선택 | 선택해제 | 엑셀다운로드

선택 | 사업연도 | 접수번호 | 과제번호 | 과제명 | 구분

2

3

4

알림

- 공고문 및 첨부자료 반드시 숙지 후 과제 신청 진행
- 신청서류의 기재 착오 또는 누락 등으로 인한 불이익은 신청자 본인에게 책임이 있음
- 마감시간 임박 시 접속자 증가로 등록 수정이 원활하지 않을 수 있음
- 과제명 및 연구기간은 제시된 과제제안서(RFP)와 동일하게 작성
- 접수기간에는 신청내용 및 제출서류 변경이 가능하나, 접수기간 종료 후에는 수정 불가
- 접수완료는 모든 사항을 재확인 후 진행

접수증 | 과제신청 | 상세보기 | 삭제

- 연구과제>사업공고>과제신청 순으로 메뉴를 열어줍니다.

- 과제신청 버튼을 클릭합니다.

- 과제신청 전 주의사항을 숙지하시고 **확인** 버튼을 클릭합니다.

❖ 연구책임자 권한을 부여 받은 회원만 과제신청이 가능합니다.

[고객센터>마이페이지>회원정보관리
>연구책임자 승인요청]

과제신청

상세

기본정보 연구책임자 성과목표 요약문 참여연구원 연구비 주요 연구기자재 및 시설

사업공고 *				①	선택
과제제안서(RFP) *				②	선택
과제번호			접수번호		
사업연도	▼		사업구분	주요사업 ▼	
세사업명	③		단위과제명		
국문 과제명 *					
영문 과제명					
중단위과제 수(사업단) / 세부과제 수			주관부서	식품의약품안전평가원 ▼	
과제종류	<input type="radio"/> 자체 <input checked="" type="radio"/> 동역 <input type="radio"/> 사업단 <input type="radio"/> 출연금				
총 연구기간	<input type="text"/> ~ <input type="text"/>		당해연도 연구기간	<input type="text"/> ~ <input type="text"/>	
연구비총액(원)	1차연도(원)		<input type="text"/>		
	2차연도(원)		<input type="text"/>		
	3차연도(원)		0		
	4차연도(원)		0		
	5차연도(원)		0		
국문 색인어					

<기본정보>

- 사업공고 **선택** 버튼을 클릭하여 해당하는 공고를 선택합니다.
- 과제제안서(RFP) **선택** 버튼을 클릭하여 신청하는 과제를 선택합니다.
- **국문 과제명**, **영문 과제명**, **세부과제 수**, **당해연도 연구기간**, **연도별 연구비**를 입력합니다.

❖ **국문 과제명**, **연구기간**, **연구비**는 과제제안서(RFP)와 동일하게 작성하여야 합니다.

❖ **세부과제 수**는 세부연구책임자 정보입력과 관련되므로 정확히 입력합니다.

- 세부 과제가 없는 경우, 주관연구기관이 1세부임

종 연구기간	2019-07-16 ~ 2021-12-31	간 *	2019-07-16 ~ 2019-12-31																								
연구비총액(원)	600,000,000	1차연도(원)	200,000,000																								
		2차연도(원)	200,000,000																								
		3차연도(원)	200,000,000																								
		4차연도(원)	0																								
		5차연도(원)	0																								
국문 색인어	식품, 미세먼지, 저감화, 설비																										
영문 색인어	food, particulate matters, reduction, equipment																										
접수일자	2019-05-10	상태	작성중																								
연구내용	<div>파일선택 일괄다운로드</div> <table border="1"> <thead> <tr> <th>파일명</th> <th>파일 크기</th> <th>파일등록일</th> <th>다운로드</th> <th>PDF다운로드</th> <th>삭제</th> </tr> </thead> <tbody> <tr><td> </td><td> </td><td> </td><td> </td><td> </td><td> </td></tr> <tr><td> </td><td> </td><td> </td><td> </td><td> </td><td> </td></tr> <tr><td> </td><td> </td><td> </td><td> </td><td> </td><td> </td></tr> </tbody> </table>			파일명	파일 크기	파일등록일	다운로드	PDF다운로드	삭제																		
파일명	파일 크기	파일등록일	다운로드	PDF다운로드	삭제																						
제출자료 (평가용 계획서, 제출용 계획서, 발표용 PPT 등)	<div>파일선택 일괄다운로드</div> <table border="1"> <thead> <tr> <th>파일명</th> <th>파일 크기</th> <th>파일등록일</th> <th>다운로드</th> <th>PDF다운로드</th> <th>삭제</th> </tr> </thead> <tbody> <tr><td> </td><td> </td><td> </td><td> </td><td> </td><td> </td></tr> <tr><td> </td><td> </td><td> </td><td> </td><td> </td><td> </td></tr> <tr><td> </td><td> </td><td> </td><td> </td><td> </td><td> </td></tr> </tbody> </table>			파일명	파일 크기	파일등록일	다운로드	PDF다운로드	삭제																		
파일명	파일 크기	파일등록일	다운로드	PDF다운로드	삭제																						
주관연구기관 제출 공문 (직인 포함)	<div>파일선택 일괄다운로드</div> <table border="1"> <thead> <tr> <th>파일명</th> <th>파일 크기</th> <th>파일등록일</th> <th>다운로드</th> <th>PDF다운로드</th> <th>삭제</th> </tr> </thead> <tbody> <tr><td> </td><td> </td><td> </td><td> </td><td> </td><td> </td></tr> <tr><td> </td><td> </td><td> </td><td> </td><td> </td><td> </td></tr> <tr><td> </td><td> </td><td> </td><td> </td><td> </td><td> </td></tr> </tbody> </table>			파일명	파일 크기	파일등록일	다운로드	PDF다운로드	삭제																		
파일명	파일 크기	파일등록일	다운로드	PDF다운로드	삭제																						
반려사유	<div>④</div>																										

〈기본정보〉

기본정보를 모두 입력한 후 **저장**합니다.

- [연구내용 및 제출자료] 파일 업로드는 연구책임자, 성과목표, 요약문, 참여연구원, 연구비 등 입력 후 진행 하시기 바랍니다.

연구관리시스템
식품의약품안전처

초기화면 사이트별 통합검색 도움말 회원정보관리

과제신청

상세

기본정보 연구책임자 성과목표 요약문 참여연구원 연구비 주요 연구기사제 등 지원

연구책임자

총 건이 조회되었습니다.

전체선택 선택해제 + 추가 - 삭제

선택	세부 과제번호	연구책임자명	수행기관	지역	산학연 구분	전문위원여부	제재대상여부
<input type="checkbox"/>							

인적 사항

중단위 과제번호 -선택하세요-

세부 과제번호 * -선택하

성명(한글)

성명(영문)

전공

세부전공

전화

팩스

휴대전화

이메일

과학기술인 등록번호

소속기관

소속기관	법인번호	사업자번호	산학연 구분	지역	주소

연구지원부서 (자체 과제 시 과제수행 부서)

부서명	담당자 *

전화번호 *

('-' 를 제외하고 입력해 주십시오.)

이메일 *

저장 이전화면

학력

입학	졸업	대학교	단과대	학과	전공명	학위

<연구책임자>

- 기본정보 저장 후 **연구책임자** 탭을 클릭합니다.

- **추가** 버튼을 눌러줍니다.

❖ 주관연구책임자와 세부연구책임자에 대한 정보를 등록하는 메뉴입니다.

❖ 회원정보의 내용이 입력되므로
연구책임자 등록 전

연구책임자의 회원정보를 최신정보로 갱신
해주시기 바랍니다.

[고객센터>마이페이지>회원정보관리]

연구관리시스템
식품의약품안전처

과제신청관리

상세

사용자 선택

소속기관 직위 직급 성명 ①

전체 검색 시 검색 시간이 오래 걸릴 수 있습니다. 검색 조건을 입력한 후 검색해 주십시오.
회원정보관리자의 '기본정보', '소속정보', '학력정보' 가 입력 완료된 회원만 조회 가능합니다.

② Q 검색 초기화

목록

소속기관	직위	직급	성명	아이디	전문위원여부
V ③					

④ ✓ 선택 X 닫기

연구지원부서 (자체과제 시 과제수행부서)

부서명	<input type="text"/>	담당자 *	정선희
전화번호 *	0557722355 ('-' 를 제외하고 입력해 주십시오.)	이메일 *	jsh2597@gnu.ac.kr

<연구책임자>

- 사용자 선택 팝업창에서 성명 등을 입력한 후 **검색** 버튼을 클릭합니다.

- 목록에 조회된 연구책임자를 클릭하고 **선택** 버튼을 클릭합니다.

* 세부과제가 있는 경우,
같은 방법으로 세부연구책임자 선택

❖ 「국가연구개발사업 관리 등에 관한 규정」 제27조에 따라 참여제한이 기간이 종료되지 않은 자의 경우 과제에 참여할 수 없습니다.

연구관리시스템 - 과제신청

rnd.mfds.go.kr/#!RDBAA06F01View

연구관리시스템
식품의약품안전처

과제신청관리

상세

기본정보 연구책임자 성과목표 요약문 참여연구원 연구비 주요 연구기자재 및 시설

연구책임자
총 0 건이 조회되었습니다.

선택 세부과제번호 연구책임자명 수행기관 지역 산학연구분 전문위원여부 재재대상여부

인적사항

중단위 과제번호 ~선택하세요~

세부과제번호 * ~선택하세요~

성명(한글) 성명(영문)

전공 세부전공

전화 팩스

휴대전화 이메일

과학기술인등록번호

소속기관

소속기관 법인번호 사업자번호

산학연구분 지역

주소

연구지원부서

부서명 담당자

전화번호 ('-' 를 제외하고 입력해 주십시오.) 이메일

학력

총 4 건이 조회되었습니다.

입학 졸업 대학교 단과대 학과 전공명 학위

저장 이전화면

<연구책임자>

주관연구책임자(1세부)의 경우
세부과제번호를 '1' 로 선택합니다.

- 주관연구책임자의 연구지원부서(실무자)
정보를 입력합니다.

- (학력 등 하단의 세부정보 확인 후)
저장 버튼을 클릭합니다.

❖회원정보의 내용이 입력되므로
연구책임자 등록 전
연구책임자의 회원정보를 최신정보로 갱신
해주시기 바랍니다.
[고객센터>마이페이지>회원정보관리]

연구관리시스템 - 과제신청

rnd.mfds.go.kr/#!RDBAA06F01View

연구관리시스템
식품의약품안전처

김동철

메뉴 및 화면아이디 검색

① 과제기획

② 연구과제

사업공고

신청결재안내

사업공고

과제신청

과제신청관리

사업공고진행현황

평가결과(연구책임자)

과제계획서

협약/계약

과제조회

기자재관리

③ 연구성과

과제평가

연구비관리

관리자

고객센터

자료실

통계자료

학력

총 4 건이 조회되었습니다.

입학	졸업	대학교	단과대	학과	전공명	학위
2005	2009	서울대학교	자연과학대학	화학	화학	박사
2006	2010	서울대학교	자연과학대학	화학	화학	박사
2007	2011	서울대학교	자연과학대학	화학	화학	박사
2008	2012	서울대학교	자연과학대학	화학	화학	박사

경력

총 3 건이 조회되었습니다.

선택	순번	시작일	종료일	기관	직위	담당업무
<input type="checkbox"/>	1	2010-01-01	2010-12-31	서울대학교 자연과학대학	교수	
<input type="checkbox"/>	2	2011-01-01	2011-12-31	한국과학기술연구원	연구사, 책임연구원	
<input type="checkbox"/>	3	2012-01-01	2012-12-31	한국과학기술연구원	책임연구원	

주요 정책연구비 수행실적(최근 3년, 우선순위 10과제 이내)

선택	연구과제명	지원기관	연구비(원)	연구사적일자	연구종료일자	역할	논문발표학술지명
----	-------	------	--------	--------	--------	----	----------

저서(최근 5년)

선택	순번	저서명	발행년도	출판사
----	----	-----	------	-----

<연구책임자>

- 학력, 논문, 저서 등의 입력 정보를 확인합니다.

- 학력, 논문, 저서 이외의 정보는 입력하지 않습니다.

연구관리시스템 - 과제신청

rnd.mfds.go.kr/#!RDBAA06F01View

연구관리시스템
식품의약품안전처

김동철

메뉴 및 화면아이디 검색

과제기획

연구과제

사업공고

신청결재안내

사업공고

과제신청

과제신청관리

사업공고진행현황

평가결과(연구책임자)

과제계획서

협약/계약

과제조회

기자재관리

연구성과

과제평가

연구비관리

관리자

고객센터

자료실

통계자료

저서(최근 5년)

전체선택 선택해제 + 추가 - 삭제

선택	순번	저서명	발행년도	출판사
<input type="checkbox"/>				
<input type="checkbox"/>				
<input type="checkbox"/>				
<input type="checkbox"/>				

논문발표실적(최근 3년)

총 4 건이 조회되었습니다.

전체선택 선택해제 + 추가 - 삭제

선택	순번	구분	논문명	게재지	게재권	게재호	게재시작페이지	게재종료페이지	게재년월	역할
<input type="checkbox"/>										
<input type="checkbox"/>										
<input type="checkbox"/>										
<input type="checkbox"/>										

타기관에 수행 중 혹은 수행 예정인 연구과제

전체선택 선택해제 + 추가 - 삭제

선택	과제명	수행기관	연구비(원)	연구시작일자	연구종료일자	역할	참여율(%)
<input type="checkbox"/>							
<input type="checkbox"/>							
<input type="checkbox"/>							
<input type="checkbox"/>							

타기관에 신청한 유사한 과제

전체선택 선택해제 + 추가 - 삭제

선택	과제명	수행기관	연구비(원)	연구시작일자	연구종료일자	역할	참여율(%)
<input type="checkbox"/>							
<input type="checkbox"/>							
<input type="checkbox"/>							
<input type="checkbox"/>							

<연구책임자>

- 학력, 경력, 저서 등의 입력 정보를 확인합니다.

- 학력, 경력, 저서 이외의 정보는 입력하지 않습니다.

연구관리시스템
식품의약품안전처

과제신청관리

상세

사용자 선택

소속기관 직위 직급 성명 ①

전체 검색 시 검색 시간이 오래 걸릴 수 있습니다. 검색 조건을 입력한 후 검색해 주십시오.
회원정보관리의 '기본정보', '소속정보', '학력정보' 가 입력 완료된 회원만 조회 가능합니다.

② 초기화

목록

소속기관	직위	직급	성명	아이디	전문위원여부
V ③					

④

연구지원부서 (자체과제 시 과제수행부서)

부서명	<input type="text"/>	담당자 *	정선희
전화번호 *	0557722355 ('-' 를 제외하고 입력해 주십시오.)	이메일 *	jsh2597@gnu.ac.kr

<연구책임자>

- 세부과제가 있는 경우, 같은 방법으로
추가 버튼을 눌러 팝업창에서
세부연구책임자를 **선택**합니다.

❖ 주관연구책임자 등록과 같은 방법으로
세부연구책임자의 상세정보를 입력 후
저장하여 등록합니다.

❖ 전체 세부과제 수와 동일하게
세부 연구책임자를 등록합니다.

연구관리시스템 - 연구관리시스템 - rmd.mfds.go.kr/#!RDBAA06F01View

연구관리시스템
식품의약품안전처

과제신청관리

상세

기본정보 연구책임자 **성과목표** 실적관리 참여연구원 연구비 주요 연구기자재 및 시설

14 건이 조회되었습니다.

성과지표명	사업연도	목표	성과지표명	사업연도	목표
기준 규격 제/개정 건수	2016	1	가이드라인 제안 건수	2016	0
연구성과 교육 홍보건수	2016	0	교육/홍보 프로그램에 대한 수용자(수혜자) 만족도	2016	0
기술확산을 위한 상호 정보 교류정도	2016	0	연구성과 기술지원 건수	2016	0
시험법 개발 건수	2016	0	모니터링 사업 건수	2016	0
정보화(데이터베이스) 기반 구축 실적	2016	0	국제교류 협력 실적(MOU체결 등)	2016	0
국제회의 유치	2016	0	수행중인 국제공동연구 건수	2016	0
SCI급 학술지 게재 논문건수	2016	0	학술지 Impact Factor	2016	0
비SCI 전문학술지 게재 논문건수	2016	0	학술회의 발표논문 건수(국내/국외)	2016	0
특허출원 건수(국내/국외)	2016	0	특허등록 건수(국내/국외)	2016	0
학술성과 파급효과 정도	2016	0	인력양성 배출실적	2016	0
사이버 교육시스템 구축	2016	0	개발교재 건수	2016	0
현장전문 인력 교육 실적	2016	0	신기술 응용 연구 실적	2016	0
미래기술 시험법 개발 건수	2016	0	미래기술 인프라 구축 실적	2016	0
프로젝트 관리 실적	2016	0	전체 관리 및 운영 실적	2016	0

☒ 저장

<성과목표>

- 연구책임자 등록을 마치면
성과목표 탭을 클릭합니다.

- 성과목표는 성과지표가 갱신되어
입력하지 않습니다.

- 저장 버튼을 눌러 다음단계로 넘어갑니다.

연구관리시스템 - 과제신청

rnd.mfds.go.kr/#!RDBAA06F01View

연구관리시스템
식품의약품안전처

초기화면 사이트맵 통합검색 도움말

과제신청관리

상세

기본정보 연구책임자 성과목표 **요약문** 최종연구목표 연구내용 및 방법 기대성과 및 활용방안

최종연구목표 * test
5 bytes / 4000 bytes

연구내용 및 방법 * test
6 bytes / 4000 bytes

기대성과 및 활용방안 * test
6 bytes / 4000 bytes

③ 저장 이전화면

<요약문>

요약문 탭을 클릭합니다.

최종연구목표, 연구내용 및 방법,
기대성과 및 활용방안을 입력합니다.

입력이 완료되면 **저장** 버튼을 클릭합니다.

연구관리시스템 - 과제신청

rnd.mfds.go.kr/#!/RDBAA06F01View

과제신청관리

상세

기본정보 연구책임자 성과목표 요약문 **참여연구원** 연구과제 주요 연구기저재 및 시설

참여연구원

총 1 건이 조회되었습니다.

선택 세부과제번호 성명 역할 과학기술인번호 소속기관 부서(학과) 직위 최종학위 전공 인건비 참여율(%) 산학연 전문위원여부 계제대

1 홍길동 책임연구원 11406630 연구기획조정과 테스트 박사 이학 지금 20 기타 N N

참여연구원

세부과제번호 * 1 역할구분 * 연구원

성명 * Q 선택 참여율(%) * Q 선택

소속기관 * Q 선택 부서(학과) *

직위 * 과학기술인번호 *

최종학위 * -선택하세요- 전공코드 * -선택하세요-

인건비지급여부 * ☐ 지금 ☐ 비지급 산학연구분 * -선택하세요-

저장 닫기

<참여연구원>

참여연구원 탭을 클릭합니다.

추가 버튼을 누르면

[참여연구원 등록] 팝업창이 나타납니다.

세부과제번호, 역할구분을 선택 후
성명의 **선택** 버튼을 클릭합니다.

- [사용자 선택] 팝업창이 나타나면
해당 참여연구원을 선택합니다.

- 참여율, 부서(학과), 직위 등 세부정보를
입력합니다.

- 저장 버튼을 눌러 연구원을 등록합니다.

※ 연구관리시스템의 회원만 참여연구원 등록이 가능합니다. - 비회원은 회원가입 후 등록가능

연구관리시스템
식품의약품안전처

메뉴명 및 화면아이디 검색

과제 기획

연구 과제

사실공고

신설결과안내

사실공고

과제신청

과제신청관리

사실공고전달현황

평가결과(연구책임자)

과제계획서

합격/거락

과제조회

시설 정보

연구성과

과제평가

연구비관리

관리자

고객센터

자료실

통계자료

과제신청

상세

기본정보 연구책임자 성과목표 요약문 참여연구원 연구비 주요 연구기자재 및 시설

참여연구원

총 9건이 조회되었습니다.

전체선택 선택해제 + 추가 - 삭제

선택	세부과제번호	성명	역할	과학기술인번호	소속기관	부서(학과)	직위	최종학위	전공구분	인건비	참여율(%)	신학연
<input type="checkbox"/>	1						교수	박사	이학	지급	10	학계
<input type="checkbox"/>	1						조교수	박사	공학	지급	15	연구계
<input type="checkbox"/>	1						조교수	박사	농림수산학	지급	7	학계
<input type="checkbox"/>	1						대학원생	학사이하	이학	지급	45	학계
<input type="checkbox"/>	1						대학원생	박사수료	이학	지급	30	학계
<input type="checkbox"/>	1						대학원생	박사수료	이학	지급	30	학계
<input type="checkbox"/>	1						학생	학사이하	공학	지급	19	연구계
<input type="checkbox"/>	1						대학원생	석사	이학	지급	10	학계
<input type="checkbox"/>	1						대학원생	석사	공학	지급	10	학계

다른 기관에서 수행중인 연구과제 참여율

총 0건이 조회되었습니다.

전체선택 선택해제 + 추가 - 삭제

선택	세부과제번호	성명	역할	과제명	발주기관	연구비(월)	연구시작일자	연구종료일자	참여율(%)
----	--------	----	----	-----	------	--------	--------	--------	--------

이전화면

<참여연구원>

- 등록된 참여연구원 정보는 더블클릭하여 수정이 가능합니다.

- 필요 시 추가 또는 삭제 버튼으로 참여연구원 리스트를 관리합니다.

❖ 「국가연구개발사업 관리 등에 관한 규정」 제27조에 따라 참여제한이 기간이 종료되지 않은 자의 경우 과제에 참여할 수 없습니다.

연구관리시스템
식품의약품안전처

과제신청

상세

기본정보 연구책임자 성과목표 요약문 참여연구원 연구비 주요 연구기자재 및 시설

참여연구원

출 7건이 조회되었습니다.

선택	세부과제번호	성명	역할	발주기관	과제명	연구비	참여율	잔액
<input type="checkbox"/>	1		-선택하세요-					
<input type="checkbox"/>	1							
<input type="checkbox"/>	1							
<input type="checkbox"/>	1							
<input type="checkbox"/>	1							
<input type="checkbox"/>	1							
<input type="checkbox"/>	1							

다른 기관에서 수행중인 연구과제 참여율

세부과제번호: 1 역할: -선택하세요-
성명: 발주기관: 과제명: 연구비(원): 참여율(%): 연구기간: ~

저장 닫기

추가

<참여연구원>

- 참여연구원 등록을 마치면 하단의 [다른 기관에 수행중인 연구과제 참여율]을 등록합니다.
- 추가 버튼을 눌러 등록 팝업을 띄웁니다.
- 세부과제번호, 역할을 선택하고 성명, 발주기관 등 세부정보를 입력한 뒤 저장 버튼을 눌러 등록합니다.

- 참여연구원 등록을 완료합니다.

상세

기본정보	연구책임자	성격목표	요약문	참여연구원	연구비	주요 연구기차제 및 시설
------	-------	------	-----	-------	-----	---------------

● 참여연구원

총 5건이 조회되었습니다.

☒ 전체선택
 ☐ 선택취소

선택	세부과제번호	성명	역할	과학기술인번호	소속기관	부서(학과)	직위	최종학위	전공구분	인건비	참여비율
<input type="radio"/>	1						부교수	박사	의약보건학	지급	
<input type="radio"/>	1						부교수	박사	의약보건학	지급	
<input type="radio"/>	1						부교수 (창의융합대학)	박사	의약보건학	지급	
<input type="radio"/>	1						조교수	박사	의약보건학	지급	
<input type="radio"/>	1						보조원	학사이하	미학	지급	

● 다른 기관에서 수행중인 연구과제 참여율

총 8건이 조회되었습니다.

☒ 전체선택
 ☐ 선택취소

선택	세부과제번호	성명	역할	과제명	발주기관	연구비(원)	연구시작일자	연구종료일자
<input type="radio"/>	1				식품의약품안전처	90,000,000	2018-02-01	2018-11-30
<input type="radio"/>	1				보건복지부	800,000,000	2015-12-30	2020-04-30
<input type="radio"/>	1				보건복지부	800,000,000	2015-12-30	2020-04-30
<input type="radio"/>	1				보건복지부	800,000,000	2015-12-30	2020-04-30
<input type="radio"/>	1				식품의약품안전처	90,000,000	2018-02-01	2018-11-30
<input type="radio"/>	1				보건복지부	800,000,000	2015-12-30	2020-04-30
<input type="radio"/>	1				식품의약품안전처	90,000,000	2018-02-01	2018-11-30
<input type="radio"/>	1				보건복지부	800,000,000	2018-07-01	2020-04-30

[← 이전 화면](#)

연구관리시스템 - rmd.mfds.go.kr/#!RDBAA05F01View

연구관리시스템
식품의약품안전처

과제신청

상세

기본정보 연구책임자 성과목표 요약문 참여연구원 연구비 연구/연구기자재 및 시설

년차 연구비(원) 8 비목 총액(원) 0

출연금

총괄표 인건비 연구장비재료비 연구활동비 연구과제추진비 연구수당 위탁연구개발비 간접비

총 15 건이 조회되었습니다.

상위 비목	비목	금액(원)	구성비(%)
인건비	인건비	0	
	일용직 인건비	0	
학생인건비	학생인건비	0	
연구장비재료비	연구장비시설비	0	
	운영비	0	
	시제품 시작품 제작비	0	
	시약 및 재료비	0	
연구활동비	국외여비	0	
	과제관리비	0	
	기타	0	
연구과제추진비	국내여비	0	
	기타	0	
연구수당	연구수당	0	
위탁연구개발비	위탁연구개발비	0	
	간접비	0	

저장 이전화면

<연구비>

- 연구비 항목 개선예정으로 입력하지 않습니다(한글파일에는 내용포함).

- 저장 버튼을 눌러 다음단계로 넘어갑니다.

연구관리시스템 - rmd.mfds.go.kr/#!RDBAA05F01View

연구관리시스템
식품의약품안전처

과제신청

상세

기본정보 연구책임자 성과목표 요약문 참여연구원 연구비 주요연구기자재 및 시설

전체선택 선택해제 + 추가 삭제

선택	세부과제번호	연구기자재 및 연구시설명	보유상태	확보 및 활용방안

저장 이전화면

<주요연구기자재 및 시설>

- 해당사항을 상세입력 후 저장합니다.

연구관리시스템 - 과제신청

rd.mfds.go.kr/#!RDBAA06F01View

과제신청관리

상세

기본정보 연구책임자 성과목표 요약문 참여연구원 연구기자재 및 시설

전체선택 선택해제 + 추가 삭제

선택	세부과제번호	연구기자재 및 연구시설명	규격	수량	용도	보유상태	확보 및 활용방안

이전화면

연구기자재 및 시설

연구기자재 및 시설

세부과제순번 * 1

기자재 및 시설명 *

규격 수량

용도 보유상태

확보 및 활용방안

비고

저장 닫기

〈주요 연구기자재 및 시설〉

- 주요 연구기자재 및 시설 탭을 클릭합니다.

- 추가 버튼을 클릭하여 보유하신 주요 연구기자재 및 시설을 입력한 후 저장합니다.

- 위의 방법으로 추가적인 연구기자재 및 시설을 등록합니다.

기본정보

연구책임자

실험계획서

요약문

참여연구원

연구비

주요 연구기재 및 시설

① 사업공고

과제제안서(RFP)

연구내용

제출자료

파일명

파일 크기

파일등록일

다운로드

PD F다운로드

삭제

② 파일선택

일괄다운로드

③ 저장

확정

반려

제출용 다운로드

평가용 다운로드

이전화면

<연구내용>

- 모두 입력을 마치면 각 탭의 입력 내용을 확인한 후 **기본정보** 탭으로 돌아옵니다.
- 연구내용의 **파일선택** 버튼을 눌러 아래의 자료를 업로드 합니다.
 1. 표지 직인을 생략한
출연연구개발과제 연구개발계획서(신청용)
 2. [첨부1~5](연구기관장 직인포함)
- **저장** 버튼을 눌러 저장합니다.

※ 파일 등록 시 반드시 저장 버튼을 클릭하여야만 파일이 정상적으로 저장됩니다.

기본정보 연구책임자 심사특요 요약문 참여연구원 연구비 주요 연구기재 및 시설

사업공고 : [2017년 제2차 중견연구개발사업(과제신청) 공고] 선택

과제제안서(RFP) : [중견연구개발사업 참여연구책임자 신청서] 선택

	파일명	파일 크기	파일등록일	다운로드	PD F다운로드	삭제
평가용 계획서	<div>① 파일선택 일괄다운로드</div>					
제출용 계획서	<div>② 파일선택 일괄다운로드</div>					
발표용 PPT	<div>③ 파일선택 일괄다운로드</div>					

④ 저장 확정 반려 제출용 다운로드 평가용 다운로드 이전화면

<제출자료>

- 제출자료의 **파일선택** 버튼을 눌러 아래의 자료를 업로드 합니다.

1. 개인/기관정보를 삭제한

출연연구개발과제 연구개발계획서(평가용)

2. 개인/기관정보를 삭제한 [첨부 1~5]

- 제출자료의 **파일선택** 버튼을 눌러 아래의 자료를 업로드 합니다.

3. 표지 직인을 생략한

출연연구개발과제 연구개발계획서(신청용)

4. 연구기관장 직인을 포함한 [첨부1~5]

- 제출자료의 **파일선택** 버튼을 눌러 아래의 자료를 업로드 합니다.

5. 발표자료

* ppt 또는 pdf 파일로 업로드

(공고 첨부자료 [별지서식1,2] 양식 사용)

- **저장** 버튼을 눌러 저장합니다.

※ 파일 등록 시 반드시 저장 버튼을 클릭하여야만 파일이 정상적으로 저장됩니다.

기본정보

연구책임자

실험계획서

요약문

참여연구원

연구비

주요 연구기재 및 시설

사업공고

과제제안서(RFP)

파일명

파일 크기

파일등록일

다운로드

PD F다운로드

삭제

주관연구기관 제출 공문 (직인포함)

파일선택

일괄다운로드

반려 사유

저장

확정

반려

제출용 다운로드

평가용 다운로드

이전화면

<주관연구기관 제출 공문>

- [주관연구기관 제출 공문] 부분의 **파일선택** 버튼을 눌러 파일을 업로드

1. 주관연구기관의 공문

* 주관연구기관장의 직인 포함된 공문

- **저장** 버튼을 클릭합니다.

※ 파일 등록 시 반드시 저장 버튼을 클릭하여야만 파일이 정상적으로 저장됩니다.

연구관리시스템

식품의약품안전처

메뉴명 및 화면아이디 검색

과제기획

연구과제

사업공고

신청결과안내

사업공고

과제신청

과제신청관리

사업공고진행현황

평가결과(연구책임자)

과제계획서

협약/계약

과제조회

시설장비

연구성과

고객센터

자료실

5차연도(원)

0

국문 색인어

영문 색인어

접수일자

상태

연구내용

파일명

파일 크기

파일등록일

다운로드

PDF 다운로드

삭제

평가용 MFD82017-160. pdf...

595,968

2019-06-07 15:17:02

다운로드

PDF다운로드

삭제

비충용 MFD82017-160. pdf...

제출자료
(평가용 계획서,
제출용 계획서,
발표용 PPT 등)

주관연구기관 제출
공문
(직인포함)

파일명

파일 크기

파일등록일

다운로드

PDF 다운로드

삭제

주관연구기관 공문.pdf

632,248

2019-06-07 15:18:23

다운로드

PDF다운로드

삭제

①

저장

접수완료

제출용 다운로드

평가용 다운로드

이전화면

<접수완료>

- 과제정보 입력 및 제출자료를 모두 업로드를 완료하였다면, **접수완료** 버튼을 클릭합니다.
- 주의사항 팝업창이 나타나면 내용 확인 후 **[예 / 아니오]** 버튼을 클릭합니다.
- ‘예’ 클릭 시 과제신청이 완료됩니다.

※ 파일 등록 또는 수정은 **접수완료** 전까지만 가능합니다.

 식품의약품안전처

The screenshot displays the '과제신청' (Project Application) interface. On the left is a sidebar with navigation options like '과제기획', '연구과제', '연구성과', etc. The main area shows a table of projects. The first row is highlighted with a red box and a red '1' in a circle. A red arrow points from this row to the '상세보기' (View Details) button in the bottom right corner, which is also circled in red and labeled with a red '2'.

선택	사업연도	접수번호	과제명	구분	연구기간	사업구분	연구기관	연구책임자
<input checked="" type="checkbox"/>	2016	MFD52016-22621	test	용역	단년도(1)	주요사업		
<input type="checkbox"/>	2016							
<input type="checkbox"/>	2016							
<input type="checkbox"/>	2016							
<input type="checkbox"/>	2016							
<input type="checkbox"/>	2016							
<input type="checkbox"/>	2016							
<input type="checkbox"/>	2016							
<input type="checkbox"/>	2016							
<input type="checkbox"/>	2016							
<input type="checkbox"/>	2016							
<input type="checkbox"/>	2016							
<input type="checkbox"/>	2016							
<input type="checkbox"/>	2016							

Buttons at the bottom right: 접수증, 신규, 상세보기, 삭제.

〈과제 신청 확인〉

- 접수완료를 클릭하면
과제신청 목록 화면으로 돌아옵니다.

- 신청한 과제를 선택 후 **상세보기** 버튼을 클릭하면 신청한 내용을 확인할 수 있습니다.

과제신청 매뉴얼 끝.

**식품의약품안전처 연구개발사업에
참여해주셔서 감사합니다.**